NEREUS TOWER

Commercial Seafront

NereusTower
Commercial Seafront

An ultra - modern business tower

TOTAL COVERED AREAS

show room	Basement Floor Ground Floor Mezzanine Floor	743m²

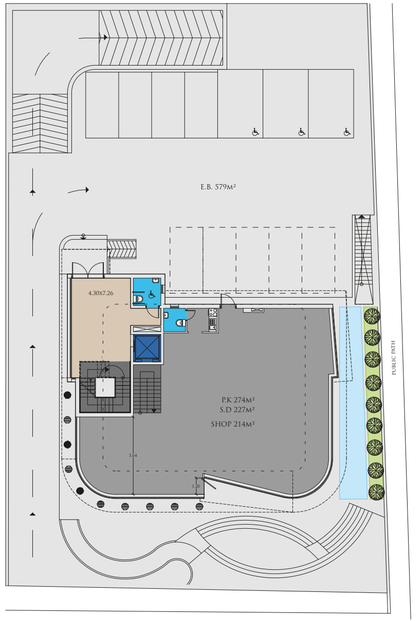

GROUND FLOOR PLAN

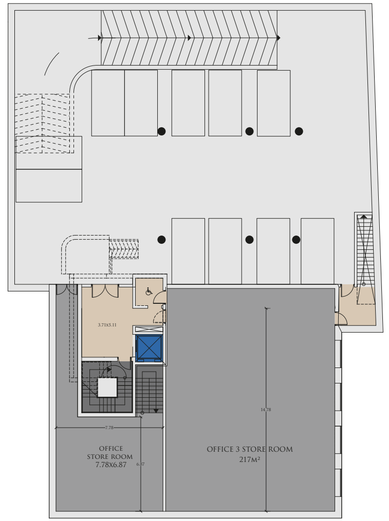

BASEMENT FLOOR PLAN

Nereus Tower is geared toward progressive businesses that require all the expected luxuries in a modern facility. With outstanding retail space on the ground floor and supporting mezzanine & basement level storage rooms. The three floors above host single open plan office spaces, unlike any other development seen to-date. All major mechanical facilities are located internally on their very own floor.

For business seeking executive accommodation, Nereus Tower is complemented by Nereus Residences complex located directly behind. With eight apartments, spacious outdoor living areas and communal swimming pool.

TOTAL COVERED AREAS

offices	First Floor Second Floor Third Floor	245m² 225m² 225m²

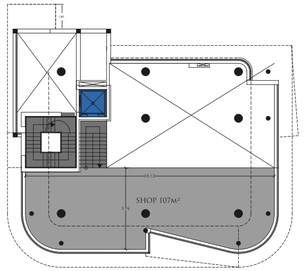

MEZZANINE FLOOR PLAN

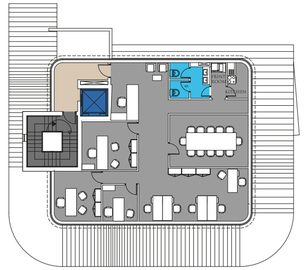

SECOND FLOOR PLAN 225m²

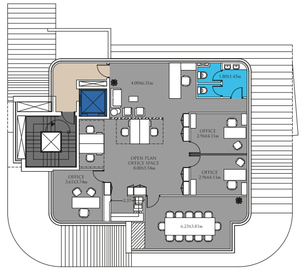

FIRST FLOOR PLAN 245m²

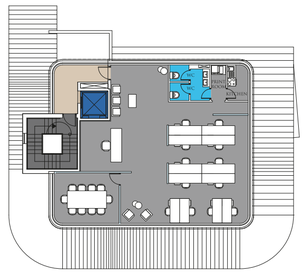

THIRD FLOOR PLAN 225m²

Владельцы развивающегося бизнеса оценят столь необходимую в современном обществе роскошь, которую предлагает «Nereus Tower». На первом этаже и мезонине комфортно разместился розничный магазин, с множеством складских помещений на уровне цокольного этажа, а на трех остальных уровнях - офисы с планировкой открытого плана. В отличие от любого другого проекта, все основное техническое оборудование для каждого офиса расположено на этом же этаже.

Компаниям, предлагающим проживание своему руководящему составу, предлагается прилегающее к «Nereus Tower» жилое здание «Nereus Residences», состоящее из восьми апартаментов, с бассейном для общего пользования и просторными балконами.

Third Floor Office Interior

Nereus Tower is an ultra - modern business block located on Limassol's main tourist beachfront artery.
Its prime location enjoys panoramic sea views with direct access to the beachfront and secured private rear & basement parking.

«Nereus Tower» – это ультра современное коммерческое здание, расположенное на главной набережной туристического района Лимассола.
Резиденты получат максимум удовольствия от панорамных видов на море и беспрепятственного доступа к набережной. Для удобства резидентов со стороны заднего фасада здания и на цокольном этаже имеются частные охраняемые парковки.

WWW.CYPRUSPROPERTYGALLERY.COM

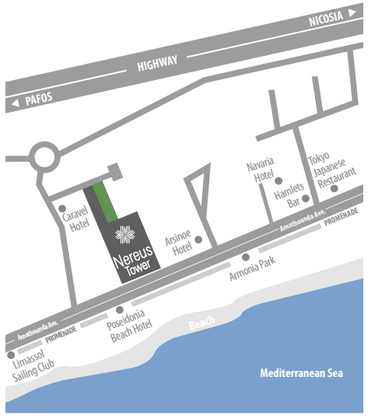

DISCLAIMER:
Every effort has been made to provide accurate measurements and a fair description of the properties included within this literature, but this information cannot be guaranteed. This literature is only intended to provide an indication of the general style of our development and forms no kind of contract. Property Gallery reserves the right to alter the design and specification, external finishes and elevation treatments where shown at any time, for any reason without prior notice. Property images are computer generated impressions and not necessarily to scale, and landscaping in the Site Plan is for illustrative purpose. Floor plans are not scale and all measurements are approximate.

Было приложено максимум усилий для предоставления точных измерений и правильных описаний недвижимости в данной брошюре, однако эта информация не может считаться гарантированной. Данная брошюра составлена с целью создания общего представления о стиле проекта и ни в коем случае не является частью договора. Компания Property Gallery сохраняет за собой право на изменение дизайна, спецификаций, внешней отделки и высоты здания по любой причине, в любое время и без предварительного уведомления. Фотографии, содержащиеся в брошюре, воспроизведены с помощью компьютерной графики и могут не соответствовать масштабу, а проектировка ландшафта на общем плане приведена для наглядности. Поэтажные планы не в масштабе, и все приведенные измерения примерны.

PROPERTYGALLERY
Property Developers since 2002

www.cygallery.ru

www.**CyprusPropertyGallery**.com

freephone 8000 83 84
T: (+357) 25 322 113

www.pyxelstudios.com pyxel